# まに旅行

# ロンドン5・6・7日間

往路片道送迎付

燃油サーチャージが含まれます。
※現地空港諸税・日本国内空港施設使用料・旅客保安サービス料は別途支払い

**99,900円～339,900円**
（ロンドン5日間　お買得ホテル ホテル指定なし）

JAL Premium Economy　**JAL プレミアムエコノミー ご利用プラン対象コース**
（一部路線を除く）▶P.1　日本申込

| | |
|---|---|
| 出発地 | 成田・関空・伊丹・中部・福岡・千歳　その他各地からご参加の場合はP.1をご覧ください。 |
| 出発日 | 2010年2月1日～4月30日の毎日出発 |

| | 5日間 | 6日間 | 7日間 | 日程・宿泊地・食事 | | 朝食 | 昼食 | 夕食 |
|---|---|---|---|---|---|---|---|---|
| イギリス | 1 | 1 | 1 | 朝福岡発<br>午前関空／伊丹／中部／千歳発→成田発<br>→乗継ぎロンドン着<br>ロンドン泊 | 11:00～15:00 成田発<br>日本航空にて出発。<br>17:00～23:50<br>着後、ホテルへ。〈送迎付〉 | | 機内食 | — |
| | 2・3 | 2～4 | 2～5 | ロンドン滞在<br>ロンドン泊 | 終日自由行動（オプショナルツアー、ミールクーポンも別料金にてご利用いただけます）。 | ○ | — | — |
| | 4 | 5 | 6 | ロンドン発→乗継ぎ<br>機中泊 | お客さまご自身で空港へ。余裕を持ってお出かけになり、搭乗手続きを行ってください。<br>8:00～22:00 発（乗り継ぎ後）<br>日本航空にて帰国の途に。 | ○ | — | 機内食 |
| | 5 | 6 | 7 | 成田着→<br>夜関空／伊丹／中部／福岡／千歳着 | 8:00～18:00 成田着<br>空港にて解散。 | — | — | |

◆日本発着時利用航空会社　JAL利用　日本航空（日本航空機材）
◆利用ホテル　左記ホテル紹介をご覧ください。
◆食事　朝 5日間/3回、6日間/4回、7日間/5回　昼 なし　夕 なし
◆コンダクター　日本からは同行しませんが、日本語を話す現地係員がお世話いたします。
◆最少催行人員　**各2名** *P.26「旅の情報とご注意」内の「催行について」を必ずお読みください。

◆ご注意

*送迎はタクシーやシャトル・バスを使用する場合や、複数のホテルをまわる場合があります。また、現地係員がバスに同乗しない場合がありますが、その際は、ホテルにて別の係員がお待ちしております。*空港、ホテルでのポーターは含まれておりません。お荷物はご自身でお運びください。*出発・到着の時刻・時間帯は目安であり、交通機関、その他現地事情により変更となる場合があります。*全行程、他のコース、他社企画・実施ツアー、個人旅行のお客様とご一緒になる場合があります。*当コースにご参加の場合、パスポート残存期間が帰国時まで必要です。

## 利用ホテル

### お買得ホテル ホテル指定なし
（下記いずれかとなり指定はできません）

**MAP① イビス・ロンドン・アールズ・コート**（Bグレード）
地下鉄ウェスト・ブロンプトン駅近く。

**MAP② ロイヤル・ナショナル**（Cグレード）
大英博物館も徒歩圏内で便利

イビス・ロンドンアールズ・コート（利用ホテルの一例）

### 大英博物館地区 ホテル指定なし
（下記いずれかとなり指定はできません）（Bグレード）

**MAP③ プレジデント**
大英博物館、コヴェント・ガーデンまで徒歩圏内。

**MAP④ タヴィストック**
ラッセルスクエア、スーパー、レストランも近く便利。

**MAP⑤ ベッドフォード**
アットホームな雰囲気が漂うホテル。※1室3名利用はお受けできません。

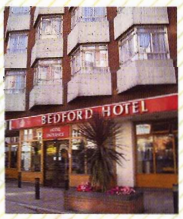


### Aグレードホテル（Aグレード）

**MAP⑥ ミレニアム・グロスター**
地下鉄駅からも近く、どこへ行くにも交通の便のよいホテル。ケンジントン宮殿やロイヤルアルバートホールからも徒歩圏内。また、ホテル内レストランではヨーロピアンからアジアンテイストまで幅広いメニューをお楽しみいただけます。地下鉄グロスター・ロード駅の近く。

● B・Cグレードコースの朝食はコンチネンタルブレックファーストまたはビュッフェ（冷たい食事だけのコールドビュッフェも含みます）となります。
Aグレードコースの朝食は、ビュッフェまたはアメリカンブレックファーストとなります。　*お部屋の写真は一例です。

### 「JALガイド～ロンドン編」付

地元で有名なレストランやお洒落なブティックなど、街の情報満載のガイドブックです。

*デザインは変更となる場合があります。
*基本旅行代金に含まれます。
*ご出発前にお渡しする「旅行日程表」とご一緒にお届けします。
*「ロンドン5・6・7日間」「お手軽ロンドン5日間」ともに対象となります。

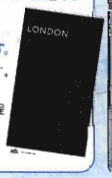

© Vinicius Tupinamba

**基本旅行代金**　おひとり（単位：円）　下記カレンダーをご覧ください。　*Cクラスは出発曜日により追加代金が必要となります。下記をご覧ください。こども代金（Yクラス）は下記大人代金（Yクラス）から一律10,000円引き

現地空港諸税、日本国内各空港施設使用料、旅客保安サービス料は別途、旅行取扱店にてご確認のうえ、お支払いください。
Yクラス現地空港諸税目安額：大人・こども同額 11,730円・幼児不要
Cクラス現地空港諸税目安額：大人・こども同額 19,970円・幼児不要

下記旅行代金は燃油サーチャージを含みます。　*詳しくは裏表紙をご覧ください。

| ホテル | 日数 | コース番号 | A | C | E | G | I | K | M | O | Q | S | U | W | Y | 1人部屋追加代金 2・3月発 | 1人部屋追加代金 4月発 | JAL Cクラス 2/1～4/23発 | JAL Cクラス 4/24～4/30発 | ランドオンリー 2・3月発 | ランドオンリー 4月発 |
|---|---|---|---|---|---|---|---|---|---|---|---|---|---|---|---|---|---|---|---|---|---|
| お買得ホテル ホテル指定なし | 5 | JZ4795U | 99,900 | 112,900 | 119,900 | 126,900 | 133,900 | 143,900 | 156,900 | 115,900 | 125,900 | 135,900 | 229,900 | 249,900 | 339,900 | 18,000 | 21,000 | 683,000 | 1,320,000 | 59,900 | 69,900 |
| | 6 | JZ4796U | 105,900 | 118,900 | 125,900 | 132,900 | 139,900 | 149,900 | 162,900 | 122,900 | 132,900 | 142,900 | 236,900 | 256,900 | 346,900 | 24,000 | 28,000 | 689,000 | 1,326,000 | 65,900 | 75,900 |
| | 7 | JZ4797U | 111,900 | 124,900 | 131,900 | 138,900 | 145,900 | 155,900 | 168,900 | 129,900 | 139,900 | 149,900 | 243,900 | 263,900 | 353,900 | 30,000 | 35,000 | 695,000 | 1,332,000 | 71,900 | 81,900 |
| 大英博物館地区 ホテル指定なし | 5 | JZ4795V | 109,900 | 122,900 | 129,900 | 136,900 | 143,900 | 153,900 | 166,900 | 129,900 | 139,900 | 149,900 | 243,900 | 263,900 | 353,900 | 21,000 | 21,000 | 693,000 | 1,330,000 | 69,900 | 84,900 |
| | 6 | JZ4796V | 116,900 | 129,900 | 136,900 | 143,900 | 150,900 | 160,900 | 173,900 | 138,900 | 148,900 | 158,900 | 252,900 | 272,900 | 362,900 | 28,000 | 28,000 | 700,000 | 1,337,000 | 76,900 | 91,900 |
| | 7 | JZ4797V | 123,900 | 136,900 | 143,900 | 150,900 | 157,900 | 167,900 | 180,900 | 147,900 | 157,900 | 167,900 | 261,900 | 281,900 | 371,900 | 35,000 | 35,000 | 707,000 | 1,344,000 | 83,900 | 98,900 |
| ミレニアム・グロスター | 5 | JZ4795W | 129,900 | 142,900 | 149,900 | 156,900 | 163,900 | 173,900 | 186,900 | 139,900 | 149,900 | 159,900 | 253,900 | 273,900 | 363,900 | 30,000 | 33,000 | 713,000 | 1,350,000 | 89,900 | 109,900 |
| | 6 | JZ4796W | 139,900 | 152,900 | 159,900 | 166,900 | 173,900 | 183,900 | 196,900 | 150,900 | 160,900 | 170,900 | 264,900 | 284,900 | 374,900 | 40,000 | 44,000 | 723,000 | 1,360,000 | 99,900 | 119,900 |
| | 7 | JZ4797W | 149,900 | 162,900 | 169,900 | 176,900 | 183,900 | 193,900 | 206,900 | 161,900 | 171,900 | 181,900 | 275,900 | 295,900 | 385,900 | 50,000 | 55,000 | 733,000 | 1,370,000 | 109,900 | 129,900 |

福岡発のCクラス旅行代金について：上記Cクラス代金に一律20,000円追加

**JAL Cクラス 出発曜日別追加代金**（単位：円）
※4/24～4/30発を除く

| 日数 | 出発曜日 | 追加代金 |
|---|---|---|
| 5日間 | 日・月・火・水・土 | 240,000 |
| 6日間 | 日・月・火・土 | 240,000 |
| 7日間 | 日・月・土 | 240,000 |

*カレンダーで出発日をご確認のうえ、上記代金に左記該当追加代金を加算してください。

| 延泊代金 1人／1泊（単位：円） | | 2人部屋を2名で利用 | 1人部屋を1名で利用 |
|---|---|---|---|
| | お買得ホテル ホテル指定なし | 9,000 | 16,000 |
| | 大英博物館地区 ホテル指定なし | 2・3月発 11,000／4月発 12,000 | 2・3月発 21,000／4月発 23,000 |
| | ミレニアム・グロスター | 17,000 | 33,000 |

*延泊プランについての詳細はP.25をお読みください。*延泊により日本帰着が土・日曜となる場合は、延泊代金に加え、別途Yクラス／JALプレミアムエコノミー8,000円、Cクラス400,000円の追加代金がかかります。ただし、延泊をしない場合（本体コース）の帰着日が土・日曜の場合を除きます。

**基本旅行代金区分カレンダー**　ご希望の出発日がどの旅行代金区分に属するかを、このカレンダーでご確認のうえ、各コースの基本旅行代金表をご覧ください。